

Agenzia delle Entrate
CATASTO FABBRICATI
 Ufficio provinciale di
Matera

Dichiarazione protocollo n. MT0040165 del 02/11/2021
 Comune di Matera
 Strada Provinciale La Tarantina
 civ. SNC

Identificativi Catastali:
 Sezione: 8
 Foglio: 8
 Particella: 1075
 Subalterno: 4

Compilata da:
 Cannarozzi Giuseppe
 Iscritto all'albo:
 Geometri
 Prov. Bari
 N. 3858

Planimetria
 Scheda 1
 Scala 1:1000

Ultima planimetria in atti

PLANIMETRIA GENERALE

PIANTA PIANO TERRA

VIABILITA' DI PIANO

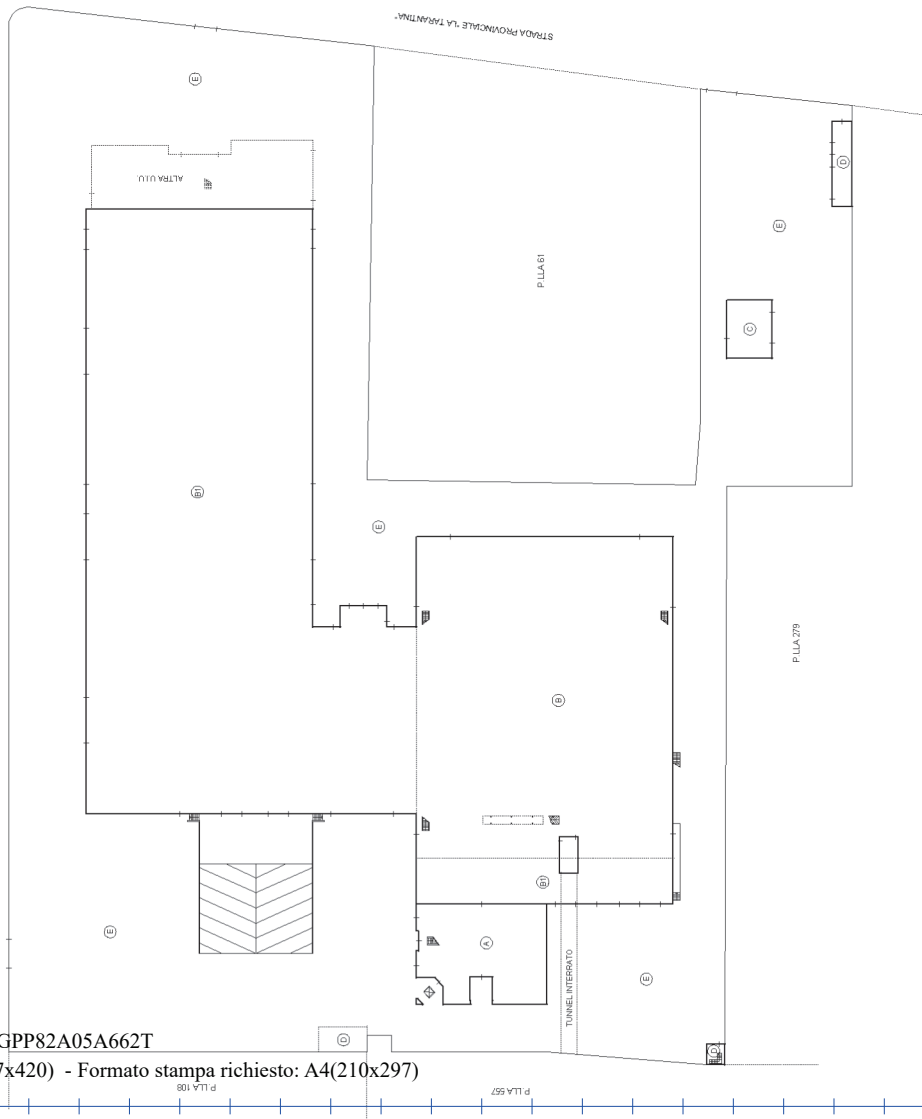

PIANTA PIANO PRIMO

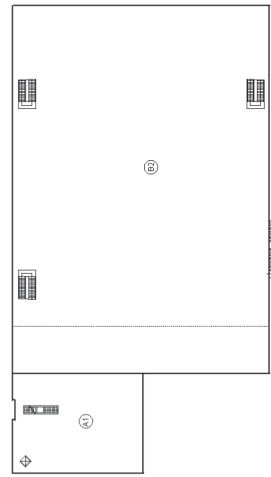

CISTERNA INTERRATA



ALLEGATO 9.9



STRUTTI	DESTINAZIONE	SUPERFICIE	VOLUME
A	UFFICIE SERVIZI A.P.T.	460	1.380
A1	UFFICIE SERVIZI A.P.T.	512	1.539
B	OPIFICIO A.P.T. H.3.86	3.253	12.525
B1	OPIFICIO H.8.00	6.685	53.460
B2	OPIFICIO 1° P. H.3.85	3.253	12.525
C	PORTINERIA	106	318
D	SERVIZI TECNOLOGICI	136	408
E	AREA ESTERNA	13.936	---

Agenzia delle Entrate
CATASTO FABBRICATI
Ufficio provinciale di
Matera

Dichiarazione protocollo n. MT0040165 del 02/11/2021
Comune di Matera
Strada Provinciale La Tarantina
civ. SNC

Identificativi Catastali:
Sezione: 8
Foglio: 8
Particella: 1075
Subalterno: 4

Compilata da:
Cannozzi Giuseppe
Iscritto all'albo:
Geometri
Prov. Bari
N. 3858

Scala 1:1000

Ultima planimetria in atti

Planimetria
Scheda

PIANTA INTERRATA

VABUBITA DI PIANO

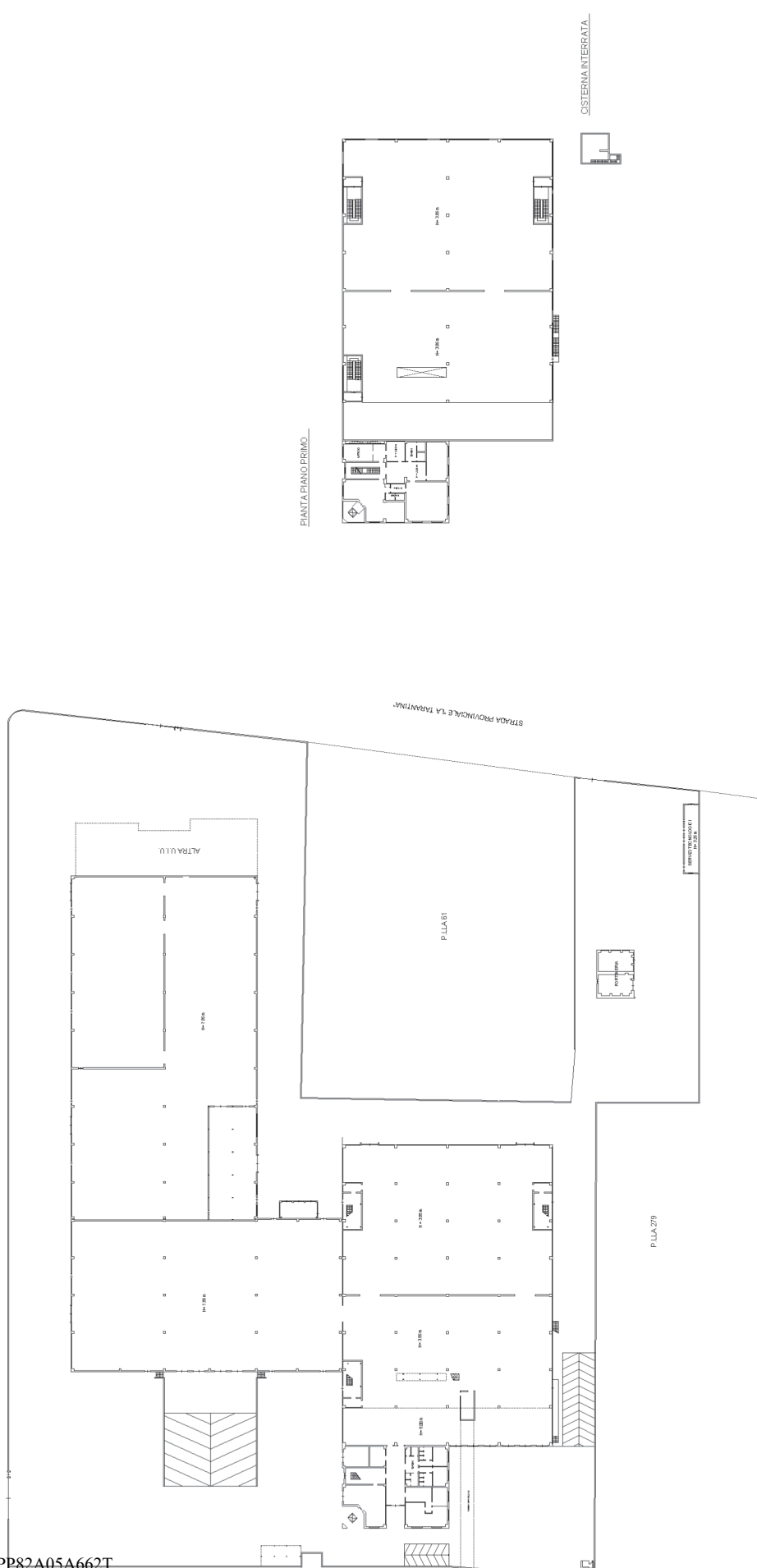

**Agenzia delle Entrate
CATASTO FABBRICATI
Ufficio Provinciale di
Matera**

Dichiarazione protocollo n. MT0040165 del 02/11/2021

ALLEGATO 9.12

Comune di Matera

Strada Provinciale La Tarantina

civ. SNC

Identificativi Catastali:

Sezione:

Foglio: 8

Particella: 1075

Subalterno: 6

Compilata da:

Cannarozzi Giuseppe

Iscritto all'albo:

Geometri

Prov. Bari

N. 3858

Planimetria

Scheda n. 1

Scala 1:200

PIANTA PIANO SECONDO

H = 2.50

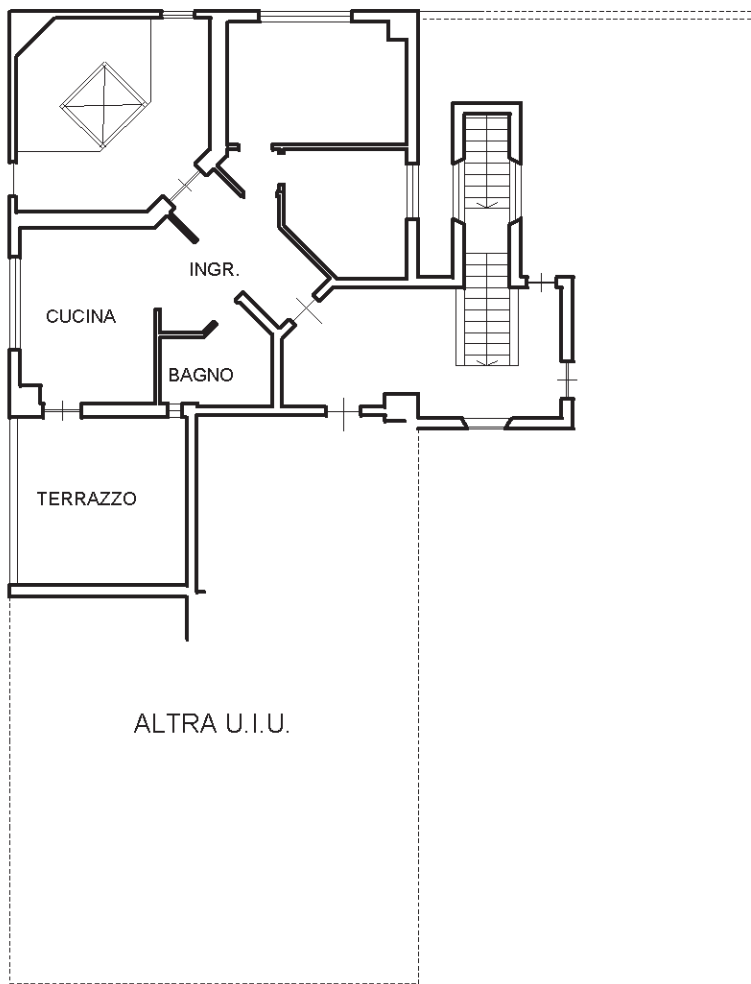

Ultima planimetria in atti

Catasto dei Fabbricati - Situazione al 04/11/2021 - Comune di MATERA(F052) - < Foglio 8 - Particella 1075 - Subalterno 6 >
STRADA PROVINCIALE LA TARANTINA n. SNC Piano 2

**Agenzia delle Entrate
CATASTO FABBRICATI
Ufficio Provinciale di
Matera**

Dichiarazione protocollo n. MT0040165 del 02/11/2021

Comune di Matera

Strada Provinciale La Tarantina

civ. SNC

Identificativi Catastali:

Sezione:

Foglio: 8

Particella: 1075

Subalterno: 7

Compilata da:

Cannarozzi Giuseppe

Iscritto all'albo:

Geometri

Prov. Bari

N. 3858

Planimetria

Scheda n. 1

Scala 1:200

PIANTA PIANO SECONDO

H = 2.50

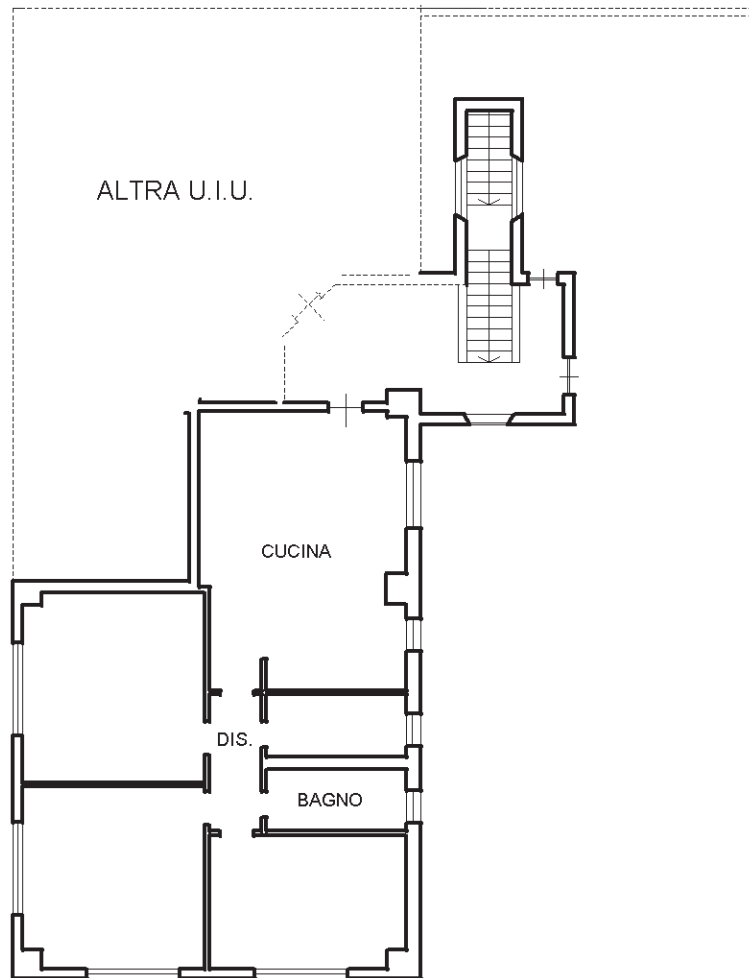

Ultima planimetria in atti